

Indice B Juillet 2021

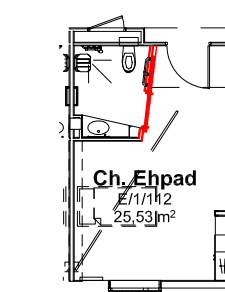

MODIFICATIONS: SDD CHAMBRES PATIENTS
DECALAGE DES CLOISONS ±15cm + angle revu
+ PORTES COULISSANTES Dim.103cm
+ BAIE LIBRE 98cm
TOUTES CHAMBRES SAUF
TYPES 5 / 6 / 11 / 12 / 13 / 15 / 16

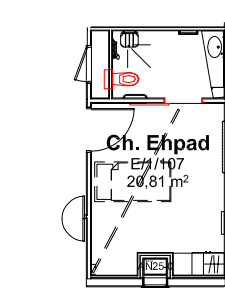

MODIFICATIONS : 3 chambres concernées NIV.0
DECALAGE DES CUVETTES WC
10cm VERS LA DOUCHE
+ BAIE LIBRE PORTE COULISSANTE = 98cm
+ PORTE COULISSANTE Dim. 103cm
CHAMBRES TYPES 5 / 6 / 11 / 12 / 13 / 15 / 16

Indice A Mars 2021

N.B. : - LES COTES SE RATACHANT A L'EXISTANT SERONT A VERIFIER IMPERATIVEMENT SUR PLACE PAR LES ENTREPRISES.

MODIFICATION DU PLAN

- EP A SUPPRIMER
- EP EN ATTENTE POUR ETUDE
- EP DEPLACER
- EP CREER

ZONE HORS OPERATION

LEGENDE DES MATERIAUX

- MUR DE FACADE, Béton + isolant + Bardage métallique
- MUR DE FACADE, Béton + isolant + Enduit
- MUR, Béton + habillage plaque de plâtre
- MUR, Béton
- MUR, Parpaing
- CLOISON type Placostil (10, 12, 14 ou 16 cm suivant besoin)
- CLOISON type Demi-stil
- HABILLAGE plaque de plâtre

LEGENDE DES EXTERIEURS

- SOLS:
 - ENROBE
 - ENROBE GRENAILLE
 - RELEVEMENT BICOUCHE
 - BETON DESACTIVE
 - PELOUSE
 - ESPACE VEGETALISE
- TOITURES:
 - ETANCHEITE AUTOPROTEGEE
 - DALLES GRAVILLONNEE 50x50 SUR PLOTS
 - GRAVILLON
 - TOITURE EN METAL PRELAQUE
 - TOITURE EXISTANTE
 - DESCENTE D'EAU PLUVIALE

N.B. : pour l'aménagement paysager des jardins et patios (espèces, dispositions...), voir le plan masse paysage

INDICE A 23-04-2021 : MODIFICATIONS ZONE PHARMACIE, AJOUTER GUICHET DANS SAS VESTIAIRE, DEPLACEMENT DU LAVABO SAS VESTIAIRE DANS SALLE DE DETENTE, DEPLACEMENT DE LA PORTE TIERCE VERS LA DROITE DU SAS RECEPTION.

CONSTRUCTION D'UN BATIMENT D'HEBERGEMENT CENTRE HOSPITALIER D'HESSIN

MAÎTRE D'OUVRAGE
 Centre Hospitalier d'HESSIN
 3, rue Priet
 62140 HESSIN
 Contact : gpruvot@ch-montreuil.fr - 03 21 89 38 70 (technique)
 09 93 01 00 00 (administratif)
 Mail: gpruvot@ch-montreuil.fr

BUREAU DE CONTRÔLE
 SOCOTEC - Pôle de construction littoral Nord
 Résidence Les Cèdres du Mont Lambert - 188, route de Desvres
 62200 SAINT MARTIN BOULOGNE
 Tel : 03 21 30 49 88
 Mail: isabelle.pronot@socotec.com

COORDINATEUR SPS
 ACI
 5, rue Aimée Levasseur
 62020 BOUTAVENT
 Tel : 03 64 19 80 30
 Mail : contact@aci-het.com

CONCEPTUEL Plus - PH
 ZAC Pôle Jules VERNE - 2 rue du Capitaine NEMO - 80440 BOVES
 Tel : 03 22 22 04 25 Fax : 03 22 22 04 31
 Mail : contact@conceptuel-plus.fr

DEBARRE DUPLANTIERES Associées - Paysagiste
 13, boulevard Richemond - 75008 PARIS
 1, rue Louis Lagrange angle rue Camille Pelletan - 33150 CENON
 Tel : 01 42 81 48 42 - 05 56 32 41 70
 Mail : info@debarreduplantiers.com

MAÎTRISE D'OEUVRE
 VILLESANGE MASSON ARCHITECTURE
 Architecte mandataire
 7, rue du Change
 BP 177 - 62170 MONTREUIL-SUR-MER
 Tel : 03 21 28 19 25 Fax : 03 21 81 18 83
 Mail : agence.montreuil@villesangemasson.fr

BERM - BET TCE
 297, boulevard de Liège - CS 70103 - 59502 DOUAI
 Tel : 03 27 08 16 20 Fax : 03 27 08 16 21
 Mail : ledelpaul@berm.fr

LUCRIN TALHOUT et ASSOCIÉS - Economie
 6, rue Saint Claude - 75005 PARIS
 Tel : 01 44 54 54 84 Fax : 01 44 54 84 85
 Mail : lucrins@lucrin.fr

AGSD - BET HOE
 297, boulevard de Liège - CS 70103 - 59502 DOUAI
 Tel : 03 27 08 16 20 Fax : 03 27 08 16 21
 Mail : b.gadeyne@agsd.fr

ACOUSTIQUE VIVIE & Associées - BET Acoustique
 15, rue Fontary - 75015 PARIS
 Tel : 01 45 50 30 13 Fax : 01 45 76 64 91
 Mail : julien.audriot@acoustique-vivie.fr

Z STUDIO Architectes - BIM Manager
 5, rue de Solenne - 75006 PARIS
 Tel : 01 79 97 76 00 Fax : 01 79 97 76 00
 Mail : contact@zstudio.fr

PLAN D'ENSEMBLE DU NIVEAU 0 (RDC BAS)

Affaire	Phase	Doc	Emetteur	Lot	Zone	Niveau	Numero	Indice	Echelle	Date
HE	EXE	PL	VMA	ARC	TZ	N0	A1.2	B	1:200	JUILLET 2021